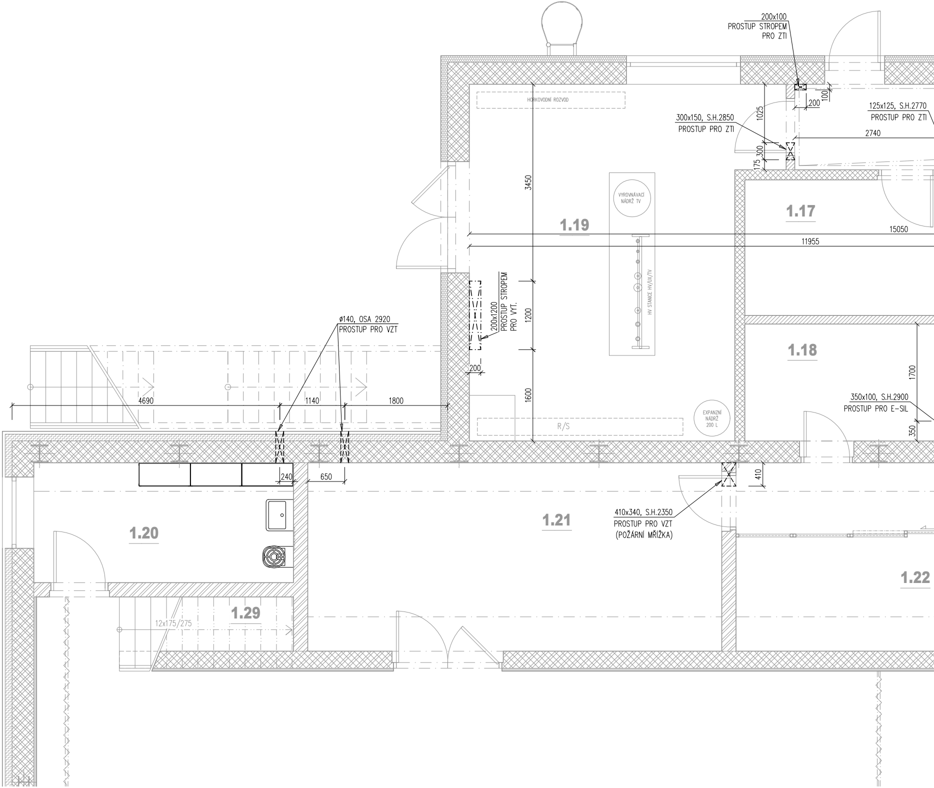
200x100
PROSTUP STROPEM
PRO ZTI
200
100
125x125, S.H.2770
PROSTUP PRO ZTI
2740
300x150, S.H.2850
PROSTUP PRO ZTI
1025
300
175
HORKOVODNÍ ROZVOD
3450
VYROVNÁVACÍ
NÁDRŽ TV
1.19
1.17
15050
11955
HV STANICE HV/UX/TV
200x1200
PROSTUP STROPEM
PRO VYT.
1200
200
1.18
1700
ø140, OSA 2920
PROSTUP PRO VZT
4690
1140
1800
1600
EXPANZNÍ
NÁDRŽ
200 L
R/S
350x100, S.H.2900
PROSTUP PRO E-SIL
350
240
650
410
410x340, S.H.2350
PROSTUP PRO VZT
(POŽÁRNÍ MŘÍŽKA)
1.20
1.21
1.22
1.29
12x175/275

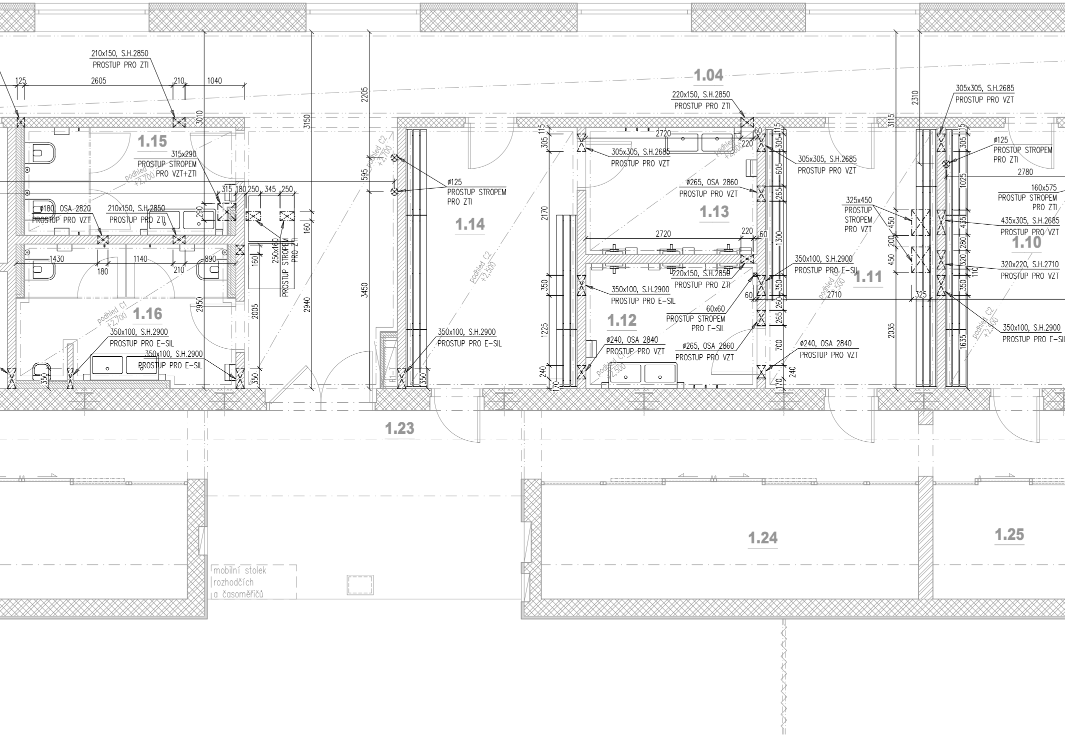
210x150, S.H.2850
PROSTUP PRO ZTI
125
2605
210
1040
3010
2205
3150
1.04
220x150, S.H.2850
PROSTUP PRO ZTI
2310
3115
305x305, S.H.2685
PROSTUP PRO VZT
1.15
315x290
PROSTUP STROPEM
PRO VZT+ZTI
podhled C1
+2,700
podhled C2
+2,700
ø125
PROSTUP STROPEM
PRO ZTI
595
315
180
250
345
250
290
160
ø180, OSA 2820
PROSTUP PRO VZT
210x150, S.H.2850
PROSTUP PRO ZTI
250x160
PROSTUP STROPEM
PRO ZTI
1.14
1430
1140
890
180
210
160
2950
2005
2940
3450
podhled C2
+2,500
1.16
podhled C1
+2,700
350x100, S.H.2900
PROSTUP PRO E-SIL
350x100, S.H.2900
PROSTUP PRO E-SIL
350
350
350x100, S.H.2900
PROSTUP PRO E-SIL
350
1.23
305
115
2720
305x305, S.H.2685
PROSTUP PRO VZT
220
60
305
115
605
305x305, S.H.2685
PROSTUP PRO VZT
ø265, OSA 2860
PROSTUP PRO VZT
265
1.13
2170
2720
220
60
1300
1.12
220x150, S.H.2850
PROSTUP PRO ZTI
350x100, S.H.2900
PROSTUP PRO E-SIL
350
1225
60x60
PROSTUP STROPEM
PRO E-SIL
60
350
260
265
ø240, OSA 2840
PROSTUP PRO VZT
ø265, OSA 2860
PROSTUP PRO VZT
700
ø240, OSA 2840
PROSTUP PRO VZT
240
170
240
170
podhled C1
+2,500
podhled C1
+2,500
350x100, S.H.2900
PROSTUP PRO E-SIL
1.11
2710
podhled C2
+2,500
325x450
PROSTUP
STROPEM
PRO VZT
450
200
450
325
2035
ø125
PROSTUP STROPEM
PRO ZTI
2780
1025
160x575
PROSTUP STROPEM
PRO ZTI
435x305, S.H.2685
PROSTUP PRO VZT
1.10
435
280
320
110
320x220, S.H.2710
PROSTUP PRO VZT
350
1635
podhled C2
+2,500
350x100, S.H.2900
PROSTUP PRO E-SIL
mobilní stolek
rozhodčích
a časoměřičů
1.24
1.25

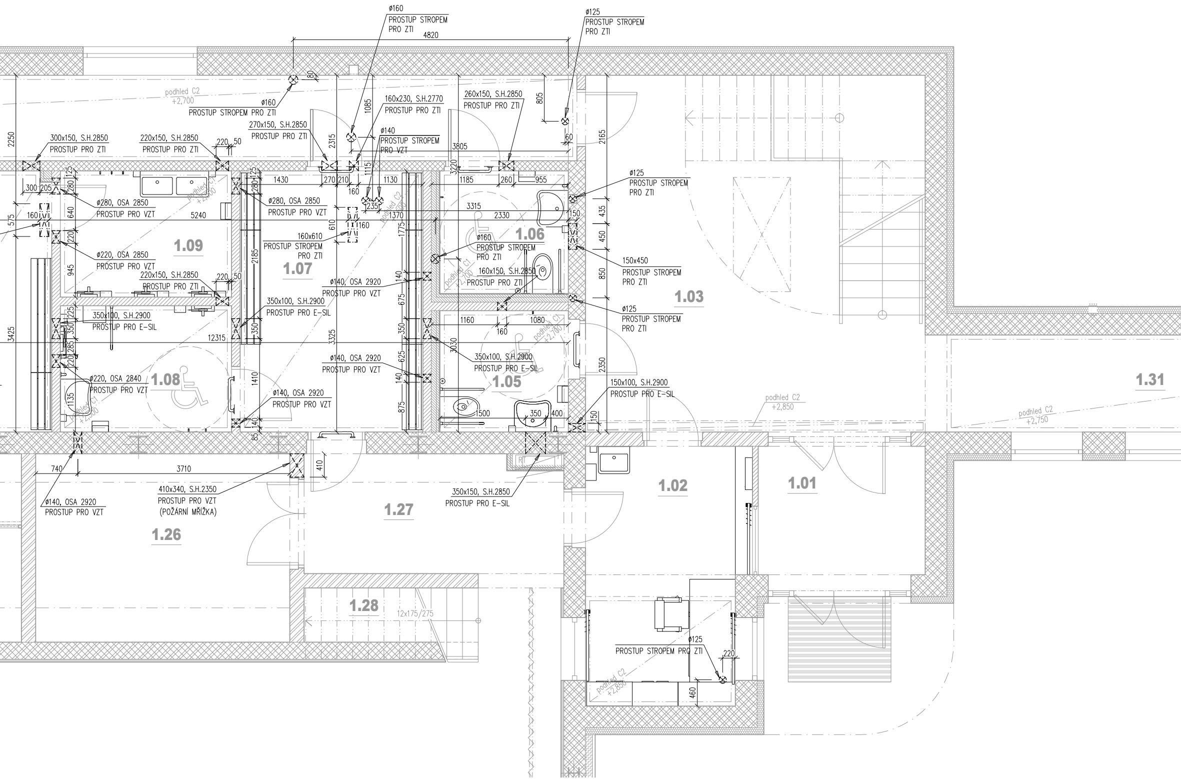
ø160
PROSTUP STROPEM
PRO ZTI
4820
ø125
PROSTUP STROPEM
PRO ZTI
podhled C2
+2,700
ø160
PROSTUP STROPEM PRO ZTI
160x230, S.H.2770
PROSTUP PRO ZTI
260x150, S.H.2850
PROSTUP PRO ZTI
270x150, S.H.2850
PROSTUP PRO ZTI
ø140
PROSTUP STROPEM
PRO VZT
300x150, S.H.2850
PROSTUP PRO ZTI
220x150, S.H.2850
PROSTUP PRO ZTI
ø125
PROSTUP STROPEM
PRO ZTI
ø280, OSA 2850
PROSTUP PRO VZT
ø280, OSA 2850
PROSTUP PRO VZT
1.09
1.07
1.06
1.03
1.05
1.08
1.31
1.02
1.01
1.27
1.26
1.28
ø160
PROSTUP STROPEM
PRO ZTI
160x610
PROSTUP STROPEM
PRO ZTI
150x450
PROSTUP STROPEM
PRO ZTI
ø220, OSA 2850
PROSTUP PRO VZT
220x150, S.H.2850
PROSTUP PRO ZTI
ø140, OSA 2920
PROSTUP PRO VZT
160x150, S.H.2850
PROSTUP PRO ZTI
ø125
PROSTUP STROPEM
PRO ZTI
350x100, S.H.2900
PROSTUP PRO E-SIL
350x100, S.H.2900
PROSTUP PRO E-SIL
350x100, S.H.2900
PROSTUP PRO E-SIL
ø140, OSA 2920
PROSTUP PRO VZT
ø220, OSA 2840
PROSTUP PRO VZT
ø140, OSA 2920
PROSTUP PRO VZT
150x100, S.H.2900
PROSTUP PRO E-SIL
podhled C2
+2,850
podhled C2
+2,750
podhled C1
+2,700
ø140, OSA 2920
PROSTUP PRO VZT
410x340, S.H.2350
PROSTUP PRO VZT
(POŽÁRNÍ MŘÍŽKA)
350x150, S.H.2850
PROSTUP PRO E-SIL
12x175/275
PROSTUP STROPEM PRO ZTI
ø125
podhled C2
+2,850
RT
2250
805
2165
3805
3220
2315
1085
1115
1430
270
210
1130
1185
260
955
160
235
3315
2330
5240
1370
1160
300
205
575
160
640
220
945
2185
610
1775
435
450
850
1160
1080
160
12315
3425
3325
3030
2350
1410
140
675
350
625
140
875
1135
1500
350
400
150
85
740
3710
410
220
460
80
60
220
50
125
280
225
350
285
220

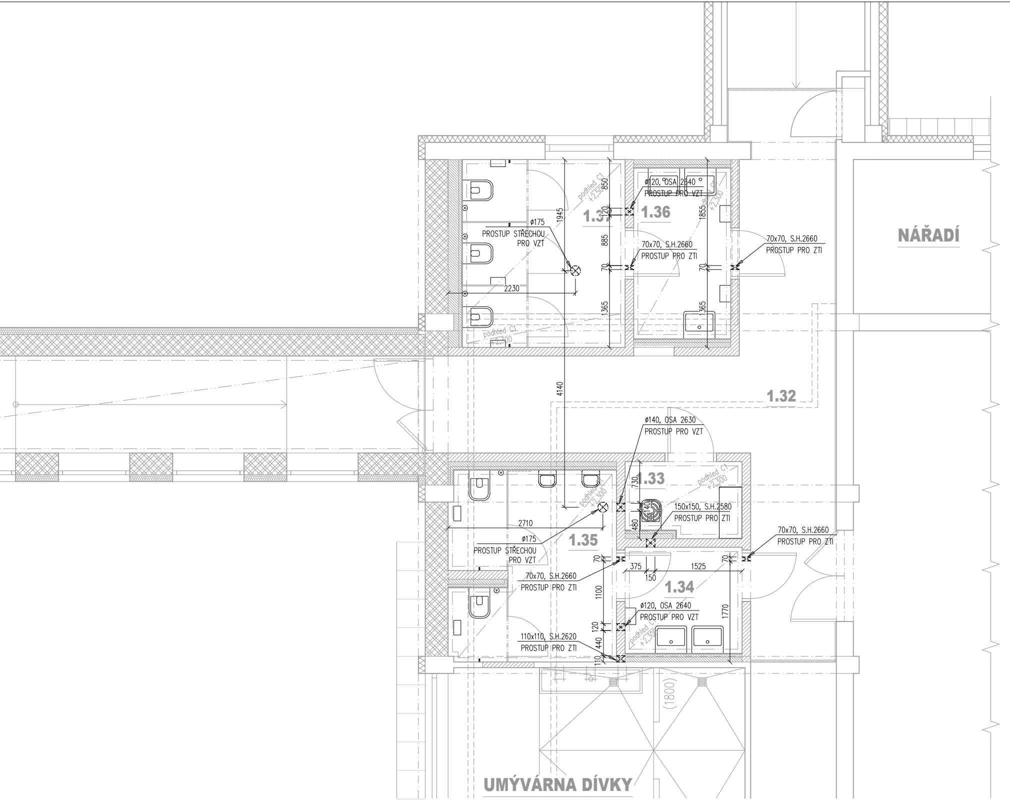
NÁŘADÍ
1.37
1.36
1.32
1.33
1.35
1.34
UMÝVÁRNA DÍVKY
podhled C1 +2,500
podhled C1 +2,300
podhled C1 +2,300
podhled C1 +2,300
podhled C1 +2,300
podhled C1 +2,300
ø175
PROSTUP STŘECHOU
PRO VZT
ø120, OSA 2640
PROSTUP PRO VZT
70x70, S.H.2660
PROSTUP PRO ZTI
70x70, S.H.2660
PROSTUP PRO ZTI
ø140, OSA 2630
PROSTUP PRO VZT
150x150, S.H.2580
PROSTUP PRO ZTI
70x70, S.H.2660
PROSTUP PRO ZTI
ø175
PROSTUP STŘECHOU
PRO VZT
70x70, S.H.2660
PROSTUP PRO ZTI
ø120, OSA 2640
PROSTUP PRO VZT
110x110, S.H.2620
PROSTUP PRO ZTI
850
1945
120
885
70
1365
1855
70
1365
2230
4140
730
140
480
2710
70
375
150
1525
70
1100
1770
120
440
110
(1800)

LEGENDA MÍSTNOSTÍ SO-02:

OZN.	POPIS MÍSTNOSTI	PLOCHA m²	PODLAHA		STĚNY	STROP		POZNÁMKA
1.01	ZÁDVEŘÍ	6,60	ČISTÍCÍ KOBEREC	PD6	OMÍTKA	OMÍTKA	-	PODLAHOVÁ LIŠTA
1.02	RECEPCE / OŠETŘOVNA	12,60	LINOLEUM	PD4	OMÍTKA	OMÍTKA / SDK	-/C2	PODLAHOVÁ LIŠTA
1.03	VESTIBUL+SCHODIŠTĚ	37,20	KERAM. DLAŽBA	PD3	OMÍTKA	OMÍTKA	-	KERAM.SOKL v=100mm
1.04	CHODBA	59,50	KERAM. DLAŽBA	PD3	OMÍTKA	PODHLED SDK	C2	KERAM.SOKL v=100mm
1.05	WC - ZTP	4,80	KERAM. DLAŽBA	PD3	KERAMICKÝ OBKLAD		C1	PODHLED KAZET.
1.06	WC - ZTP	4,80	KERAM. DLAŽBA	PD3	KERAMICKÝ OBKLAD		C1	PODHLED KAZET.
1.07	ŠATNA č.1 - ZTP	14,60	LINOLEUM	PD5	OMÍTKA	PODHLED SDK	C2	PODLAHOVÁ LIŠTA
1.08	UMÝVÁRNA č.1 - ZTP	6,60	KERAM. DLAŽBA	PD3	KERAMICKÝ OBKLAD		C1	PODHLED KAZET.
1.09	UMÝVÁRNA č.2	6,60	KERAM. DLAŽBA	PD3	KERAMICKÝ OBKLAD		C1	PODHLED KAZET.
1.10	ŠATNA č.2	13,70	LINOLEUM	PD5	OMÍTKA	PODHLED SDK	C2	PODLAHOVÁ LIŠTA
1.11	ŠATNA č.3	13,70	LINOLEUM	PD5	OMÍTKA	PODHLED SDK	C2	PODLAHOVÁ LIŠTA
1.12	UMYVÁRNA č.3	6,60	KERAM. DLAŽBA	PD3	KERAMICKÝ OBKLAD		C1	PODHLED KAZET.
1.13	UMYVÁRNA č.4	6,70	KERAM. DLAŽBA	PD3	KERAMICKÝ OBKLAD		C1	PODHLED KAZET.
1.14	ŠATNA č.4	13,70	LINOLEUM	PD5	OMÍTKA	PODHLED SDK	C2	PODLAHOVÁ LIŠTA
1.15	WC ŽENY	6,90	KERAM. DLAŽBA	PD3	KERAMICKÝ OBKLAD		C1	PODHLED KAZET.
1.16	WC MUŽI	9,00	KERAM. DLAŽBA	PD3	KERAMICKÝ OBKLAD		C1	PODHLED KAZET.
1.17	SERVROVNA	8,30	LINOLEUM	PD4	OMÍTKA	OMÍTKA	-	PODLAHOVÁ LIŠTA
1.18	UPS	7,10	LINOLEUM	PD4	OMÍTKA	OMÍTKA	-	PODLAHOVÁ LIŠTA
1.19	TECHNICKÁ MÍSTNOST	30,40	STĚRKA	PD7	OMÍTKA	OMÍTKA	-	SOKL NÁTĚREM
1.20	ÚKLIDOVÁ KOMORA	9,60	KERAM. DLAŽBA	PD2	KERAMICKÝ OBKLAD	OMÍTKA	-	OBKLAD v=2200
1.21	SKLAD NÁŘADÍ č. 1	23,90	LINOLEUM	PD4	OMÍTKA	OMÍTKA	-	PODLAHOVÁ LIŠTA
1.22	SKLAD NÁŘADÍ č. 2	14,20	LINOLEUM	PD4	OMÍTKA	OMÍTKA	-	PODLAHOVÁ LIŠTA
1.23	CHODBA	40,00	LINOLEUM	PD4	OMÍTKA	OMÍTKA	-	PODLAHOVÁ LIŠTA
1.24	SKLAD NÁŘADÍ č. 3	13,90	LINOLEUM	PD4	OMÍTKA	OMÍTKA	-	PODLAHOVÁ LIŠTA
1.25	SKLAD NÁŘADÍ č. 4	5,70	LINOLEUM	PD4	OMÍTKA	OMÍTKA	-	PODLAHOVÁ LIŠTA
1.26	SKLAD NÁŘADÍ č. 5	14,70	LINOLEUM	PD4	OMÍTKA	OMÍTKA	-	PODLAHOVÁ LIŠTA
1.27	CHODBA	9,60	LINOLEUM	PD4	OMÍTKA	OMÍTKA	-	PODLAHOVÁ LIŠTA
1.28	SCHODIŠTĚ NA TRIBUNU č.1	3,80	STĚRKA	PD10				
1.29	SCHODIŠTĚ NA TRIBUNU č.2	3,80	STĚRKA	PD10				
1.30	TĚLOCVIČNA	1103,00	SPORT. PODLAHA	PD1	OBKLAD "B1", OMÍTKA	AKUSTICKÝ PODHLED	C3	

LEGENDA MÍSTNOSTÍ SO-03:

OZN.	POPIS MÍSTNOSTI	PLOCHA m²	PODLAHA		STĚNY	STROP		POZNÁMKA
1.31	SPOJOVACÍ KRČEK	19,50	KERAM. DLAŽBA	PD2	OMÍTKA	PODHLED SDK	C2	KERAM.SOKL v=100mm

LEGENDA MÍSTNOSTÍ SO-04:

OZN.	POPIS MÍSTNOSTI	PLOCHA m²	PODLAHA		STĚNY	STROP		POZNÁMKA
1.32	CHODBA (rekonstruovaná část)	23,80	KERAM. DLAŽBA	PD11	OMÍTKA	OMÍTKA		KERAM.SOKL v=100mm
1.33	ÚKLIDOVÁ KOMORA	2,60	KERAM. DLAŽBA	PD11	KERAMICKÝ OBKLAD	PODHLED	C1	
1.34	PŘEDSÍŇ WC - MUŽI	3,80	KERAM. DLAŽBA	PD11	KERAMICKÝ OBKLAD	PODHLED	C1	
1.35	WC - MUŽI	9,50	KERAM. DLAŽBA	PD11	KERAMICKÝ OBKLAD	PODHLED	C1	
1.36	PŘEDSÍŇ WC - ŽENY	5,10	KERAM. DLAŽBA	PD11	KERAMICKÝ OBKLAD	PODHLED	C1	
1.37	WC - ŽENY	9,40	KERAM. DLAŽBA	PD11	KERAMICKÝ OBKLAD	PODHLED	C1	

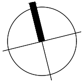

±0,000 = 302,250 m.n.m. Bpv

HLAVNÍ PROJEKTANT:

Energy Benefit Centre a.s.
Křenova 438/3, 162 00 Praha 6
tel.: +420 270 003 300
e-mail: kontakt@energy-benefit.cz
internet: www.energy-benefit.cz

Hlavní projektant:
Ing. Libor Truhelka
Zástupce hlavního projektanta:
Ing.arch. Jakub Konicar
Hlavní architekt:
-

ZPRACOVATEL ČÁSTI:

Energy Benefit Centre a.s.
Čedičová 1378/6, 710 00 Ostrava
e-mail: jakub.konicar@energy-benefit.cz
internet: www.energy-benefit.cz

Vypracoval:
Luboš Purmenský
Zodpovědný projektant:
Ing. Libor Truhelka

STAVEBNÍK:
Statutární město Frýdek-Místek
Radniční 1148, 738 01 Frýdek-Místek

razítko a podpis

PROJEKT:
Zpracování PD - ZŠ F-M, ul. J. Čapka 2555 - tělocvična II.

Zakázkové číslo:
240076

Paré:

Datum:
07.2024

MÍSTO STAVBY: Frýdek-Místek, pozemky parc. č.: 1812/1, st. 1812/10, v k.ú. Frýdek [634956]

OBJEKT:
SO-02 TĚLOCVIČNA, SO-03 SPOJ.KRČEK, SO-04 STAV.ÚPRAVY HYG.ZÁZ. BLOKU "E"

Stupeň:
DPS

ČÁST, PROFESE:
D.1.1 ARCHITEKTONICKO STAVEBNÍ ŘEŠENÍ

VÝKRES:
PROSTUPY 1.NP

Měřítko:
1:50

ID PROJEKTU_STUPEŇ:OBJEKT_ID PROFESE_PROFESE-ČÍSLO_OBSAH_ZMĚNA:
FM-ZŠ-TEL_DPS_SO-02_SO-03_SO-04_D.1.1_ASR-109

109